

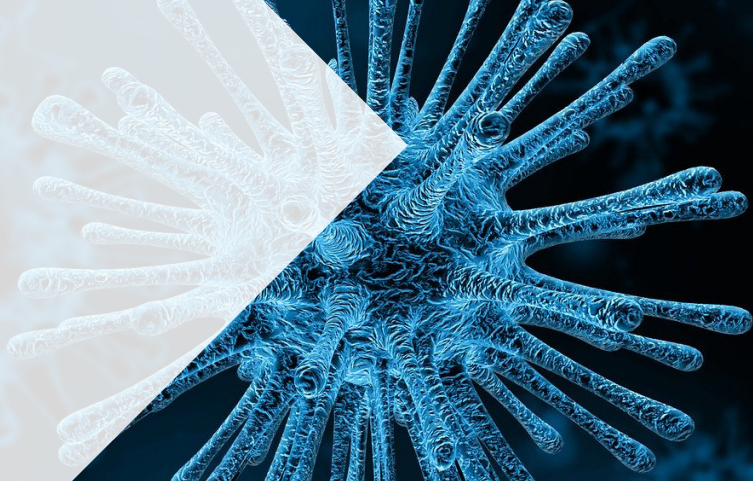

**Boelaars
& Lambert**

Sinds 1917 innovatief in logistieke verzekeringen



CORONAVIRUS: WELKE VERZEKERING DEKT WAT?

Particuliere verzekeringen

Kijk voor meer informatie over de impact van het Coronavirus op uw reis of vakantie op de website van [Boelaars & Lambert](#).

Reisverzekering

Wel gedekt

- ✓ Ziektekosten als u tijdens uw reis ziek wordt
- ✓ Medische evacuatie als dat nodig is
- ✓ Extra reis- en verblijfkosten
- ✓ Verblijf in een gebied als tijdens uw verblijf het reisadvies wordt gewijzigd

Niet gedekt

- ✗ Repatriëring
- ✗ Reizen naar een gebied waarvoor een negatief reisadvies geldt

Uw reisverzekering biedt dekking als u tijdens uw reis ziek wordt. Er is dan dekking voor kosten die u tijdens uw reis maakt, voor zover uw Nederlandse zorgverzekering deze niet vergoedt, en dit onder uw reisverzekering is meeverzekerd. Repatriëring zit niet in de basisdekking van een reisverzekering. Kosten voor medische evacuatie worden wel vergoed als u niet lokaal behandeld kan worden. Afhankelijk van de voorwaarden biedt uw reisverzekering extra dekking voor reis- en verblijfskosten, bijvoorbeeld als u in quarantaine bent geplaatst. Deze kosten zijn over het algemeen wel gemaximeerd. U heeft geen dekking als u naar een gebied reist waarvoor een [negatief reisadvies](#) (code oranje en rood) is gegeven. Als u al in het gebied bent op het moment dat het negatieve reisadvies wordt gegeven, bent u gedekt tot het moment dat u het gebied heeft kunnen verlaten.

Annuleringsverzekering

Wel gedekt

- ✓ Annulering als gevolg van gebeurtenissen in de directe omgeving van de verzekerde

Niet gedekt

- ✗ Annulering als gevolg van de uitbraak van het Coronavirus

De uitbraak van het Coronavirus is geen geldige annuleringsreden. Een annuleringsverzekering dekt doorgaans alleen risico's van de verzekerde zelf en zijn directe omgeving, bijvoorbeeld: u wordt ziek of één van uw ouders overlijdt. Wat er op uw bestemming gebeurt is dus geen geldige reden om te mogen annuleren.

Ziektekostenverzekering

Wel gedekt

- ✓ Medische zorg door huisarts of medisch specialist
- ✓ Laboratoriumonderzoek
- ✓ Ziekenhuisopname
- ✓ Spoedeisende hulp in het buitenland tot het Nederlandse marktconform tarief

Niet gedekt

- ✗ De normale uitsluitingen of beperkingen zijn van kracht. Er zijn geen extra specifieke uitsluitingen die samenhangen met kosten die voortvloeien uit behandeling voor het Coronavirus.

De basisverzekering vergoedt de meeste zorgkosten die met een Coronabesmetting gepaard gaan. Let er wel op dat u mogelijk eerst uw eigen risico moet voldoen, voordat er vergoeding vanuit de basisverzekering kan plaatsvinden. Als u op vakantie gaat naar het buitenland, blijft u verzekerd voor zorg. De basisverzekering vergoedt spoedeisende hulp in het buitenland tot het Nederlandse marktconforme tarief. Als de kosten hoger zijn, dan kunnen deze worden vergoed vanuit de aanvullende verzekering (indien afgesloten) en in sommige gevallen de reisverzekering. Welke medische zorg u kunt krijgen, hangt af van het land waar u verblijft. Ook de vergoeding van zorgkosten hangt daarvan af. Soms dekt de basiszorgverzekering bepaalde kosten niet of niet helemaal.

ZAKELIJKE VERZEKERINGEN

Kijk voor meer informatie over de impact van het Coronavirus op uw bedrijf op de website van [Boelaars & Lambert](#).

Bedrijfsschadeverzekering

Wel gedekt

- ✓ Materiële schade

Niet gedekt

- ✗ Inkomstenderving door het niet kunnen worden bevoorrad of kunnen leveren

Heeft u inkomstenderving omdat u bijvoorbeeld niet bevoorrad kunt worden of omdat u uw klanten niet kunt beleveren? Dan bent u hier niet voor verzekerd. De bedrijfsschadeverzekering biedt dekking voor de materiële schade en de gevolgschade daarvan. Gezien er geen sprake is van een materiële schade, is er geen dekking onder deze verzekering.

Goederentransportverzekering

Deze verzekering dekt in principe materiële schade aan of verlies van de verzekerde zaken als gevolg van een gedekte gebeurtenis tijdens de reis. Afhankelijk van de polisdekking zijn sommige vormen van vertraging verzekerd op de goederentransport- of vervoerdersaansprakelijkheidsverzekering. De vertraging dient altijd onzeker en niet voorzienbaar te zijn. Daarnaast zal de vervoerder zich voor wat betreft vervoerdersaansprakelijkheid al snel willen beroepen op overmacht als ontsnappingsgrond. Of daar in het geval van vertraging door het Coronavirus ook sprake van is, moet nog blijken. Voor goederen die onderweg zijn maar waarvan de verzekerde reis door het Coronavirus buiten de macht van de verzekerde goedereneigenaar onderbroken, gefrustreerd of beëindigd wordt biedt een goede transportverzekering wel een gelimiteerde dekking voor de additionele kosten om de verzekerde reis alsnog te voltooien. Ook als er geen verliezen van of materiële schade aan de verzekerde belangen zijn.

Voor vervoerders is het belangrijk dat met verladers wordt afgesproken geen verantwoordelijkheid te aanvaarden voor de gevolgen van vertraging.

Kijk voor meer informatie over de impact van het Coronavirus op uw transportrisico's op de website van [Boelaars & Lambert](#).

Zakelijke reisverzekering

Wel gedekt

- ✓ Ziektekosten als uw medewerker tijdens de reis ziek wordt
- ✓ Medische evacuatie als dat nodig is
- ✓ Extra reis- en verblijfkosten
- ✓ Verblijf in een gebied als tijdens het verblijf het reisadvies wordt gewijzigd

Niet gedekt

- ✗ Repatriëring
- ✗ Reizen naar een gebied waarvoor een negatief reisadvies geldt

Uw zakelijke reisverzekering biedt dekking als uw medewerker tijdens de reis ziek wordt. Er is dan dekking voor kosten die tijdens de reis gemaakt, voor zover de Nederlandse zorgverzekering deze niet vergoedt, en dit onder de reisverzekering is meeverzekerd. Afhankelijk van de voorwaarden en dekking biedt de reisverzekering dekking voor extra reis- en verblijfkosten, bijvoorbeeld als uw medewerker in quarantaine is geplaatst. Deze kosten zijn over het algemeen wel gemaximeerd. Er is geen dekking als uw medewerker naar een gebied reist waarvoor een [negatief reisadvies](#) (code oranje en rood) is gegeven. Als uw medewerker al in het gebied is op het moment dat het negatieve reisadvies wordt gegeven, is blijft de verzekering van kracht tot het moment dat uw medewerker het gebied heeft kunnen verlaten. Afhankelijk van de voorwaarden en dekking is repatriëring meeverzekerd als gevolg van een ongeval of ziekte.

Zakelijke annuleringsverzekering

Wel gedekt

- ✓ Annulering als gevolg van gebeurtenissen in de directe omgeving van uw medewerker

Niet gedekt

- ✗ Annulering als gevolg van de uitbraak van het Coronavirus, tenzij er een negatief reisadvies is

De uitbraak van het Coronavirus is op zichzelf geen geldige annuleringsreden. Een annuleringsverzekering dekt doorgaans alleen risico's van de verzekerde zelf en zijn directe omgeving bijvoorbeeld: uw medewerker wordt ziek of één zijn ouders overlijdt. Wat er op de bestemming gebeurt is dus niet altijd een geldige reden om te mogen annuleren. Echter, er zijn verzekeraars die dekking bieden op het moment dat er een negatief reisadvies is gegeven nadat de reis is geboekt. Neem contact op met uw verzekeringsadviseur voor meer informatie over uw situatie.

Verzuimverzekering

Wel gedekt

- ✓ Verzuim als gevolg van ziekte

Niet gedekt

- ✗ Verzuim als gevolg van een andere reden dan ziekte (bijvoorbeeld quarantaine)

Het is belangrijk dat u als werkgever de richtlijnen van het RIVM en de GGD volgt. Voor wat betreft dekking uit de verzuimverzekering is deze niet anders dan bij andere ziekten; de oorzaak is namelijk niet relevant. De verzuimverzekering biedt geen dekking als iemand om een andere reden dan ziekte niet kan werken, bijvoorbeeld doordat uw medewerker in quarantaine is geplaatst.

Expatrieverzekering

Met een expatrieverzekering, of internationale zorgverzekering, heeft u over het algemeen ook dekking in gebieden waar een epidemie of pandemie heerst. De keuze om te reizen ligt bij de werkgever en de werknemer. Voor reisadvies wordt verwezen naar (lokale) overheidsinstanties. Met vragen over de dekking van u verzekering kunt u terecht bij uw verzekeringsadviseur.

Bovenstaande informatie geeft een toelichting op wat over het algemeen wel en niet verzekerd is, individuele gevallen kunnen afwijken. Aan de bovengenoemde dekkingen kunnen geen rechten worden ontleend; uw verzekeringsvoorwaarden zijn altijd leidend. Als u vragen heeft over de exacte dekking in uw polis kunt u contact opnemen met uw verzekeringsadviseur.